

RELATÓRIO FOTOGRÁFICO 1ª MEDIÇÃO – REPARAÇÃO E CONSERVAÇÃO DO ESPAÇO PÚBLICO ÀS MARGENS DA BA-120 – no Município de SantaLuz - BA.

DATA	MUNICÍPIO	EMPREENDIMENTO
30/09/2024	Santaluz	REPARAÇÃO E CONSERVAÇÃO DO ESPAÇO PÚBLICO ÀS MARGENS DA BA-120



Foto 01 - TAPUME COM TELHA METÁLICA. AF_05/2018



Foto 02 – TAPUME COM TELHA METÁLICA. AF_05/2018

Ivan Rodrigo Ferreira de Almeida
Representante Legal
Global Materiais, Serviços e
Manutenção LTDA

Evaldo Almeida Moraes
Engenheiro Civil
RNP 051417303-3

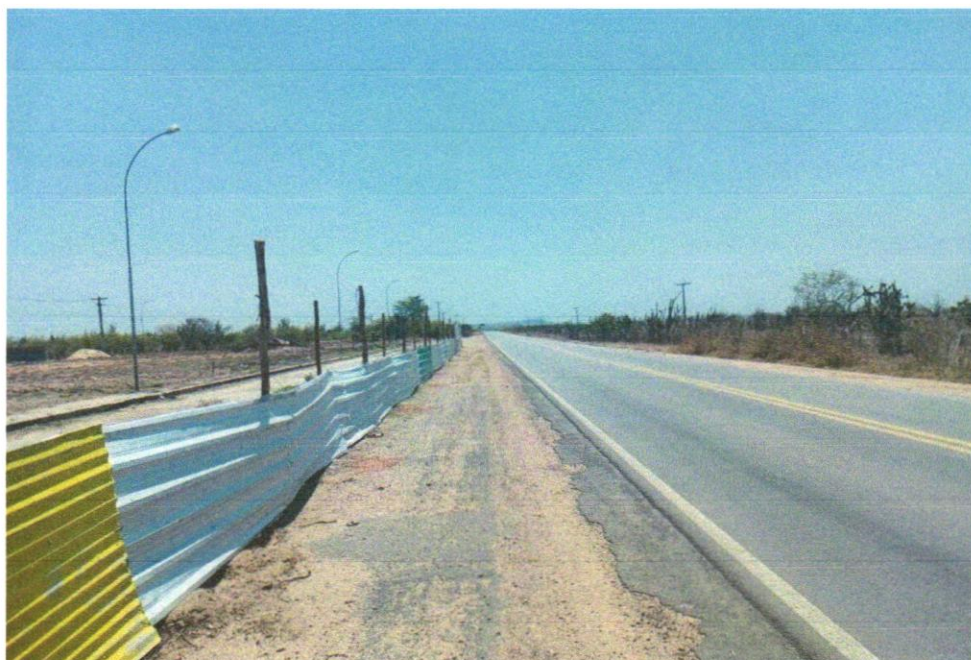

DATA	MUNICÍPIO	EMPREENDIMENTO
30/09/2024	Santaluz	REPARAÇÃO E CONSERVAÇÃO DO ESPAÇO PÚBLICO ÀS MARGENS DA BA-120



Foto 03 – RETIRADA DE MEIO-FIO DNER / ECONOMICO COM EMPILHAMENTO E SEM BOTA FORA



Foto 04- RETIRADA DE MEIO-FIO DNER / ECONOMICO COM EMPILHAMENTO E SEM BOTA FORA

Evaldo Almeida Moraes
Engenheiro Civil
RNP 051419303-3

Ivan Rodrigo Ferreira de Almeida
Representante Legal
Global Materiais, Serviços e



DATA	MUNICÍPIO	EMPREENDIMENTO
30/09/2024	Santaluz	REPARAÇÃO E CONSERVAÇÃO DO ESPAÇO PÚBLICO ÀS MARGENS DA BA-120

Ivan Rodrigo Ferreira de Almeida
Representante Legal
Global Materias, Serviços e
Manutenção LTDA

Evaldo Almeida Moraes
Engenheiro Civil
RNP 051417303-3



Foto 05 - LIMPEZA MANUAL DO TERRENO COM RASPAGEM SUPERFICIAL (CAPINAÇÃO)



Foto 06 - LIMPEZA MANUAL DO TERRENO COM RASPAGEM SUPERFICIAL (CAPINAÇÃO)



DATA	MUNICÍPIO	EMPREENDIMENTO
30/09/2024	Santaluz	REPARAÇÃO E CONSERVAÇÃO DO ESPAÇO PÚBLICO ÀS MARGENS DA BA-120



Foto 07 - ESCAVAÇÃO MANUAL DE VALA COM PROFUNDIDADE MENOR OU IGUAL A 1,30 M



Foto 08 - ESCAVAÇÃO MANUAL DE VALA COM PROFUNDIDADE MENOR OU IGUAL A 1,30 M

Ivan Rodrigo Ferreira de Almeida
Representante Legal
Global Materias, Servicos e
Manutenção LTDA

Evaldo Almeida Moraes
Engenheiro Civil
RNP 051417303-3

30 de ago. de 2024 10:51:16
11°17'29,988"S 39°22'45,906"W
BA-120
Santaluz
Bahia



DATA	MUNICÍPIO	EMPREENHIMENTO
30/09/2024	Santaluz	REPARAÇÃO E CONSERVAÇÃO DO ESPAÇO PÚBLICO ÀS MARGENS DA BA-120



Foto 09 - ALVENARIA DE VEDAÇÃO DE BLOCOS CERÂMICOS FURADOS NA VERTICAL DE 9X19X39 CM (ESPESSURA 9 CM) E ARGAMASSA DE ASSENTAMENTO COM PREPARO EM BETONEIRA. AF_12/2021



Ivan Rodrigo Ferreira de Almeida
Representante Legal
Global Materias, Serviços e
Manutenção LTDA

Evaldo Almeida Moraes
Engenheiro Civil
RNP 051417303-3



Foto 10 - ALVENARIA DE VEDAÇÃO DE BLOCOS CERÂMICOS FURADOS NA VERTICAL DE 9X19X39 CM (ESPESSURA 9 CM) E ARGAMASSA DE ASSENTAMENTO COM PREPARO EM BETONEIRA. AF_12/2021

DATA	MUNICÍPIO	EMPREENDIMENTO
30/09/2024	Santaluz	REPARAÇÃO E CONSERVAÇÃO DO ESPAÇO PÚBLICO ÀS MARGENS DA BA-120



6 de set. de 2024 10:31:44
 11°17'28,056"S 39°22'44,448"W
 BA-120
 Santaluz
 Bahia

Foto 11 - ALVENARIA DE VEDAÇÃO DE BLOCOS CERÂMICOS FURADOS NA VERTICAL DE 9X19X39 CM (ESPESSURA 9 CM) E ARGAMASSA DE ASSENTAMENTO COM PREPARO EM BETONEIRA. AF_12/20212021



9 de set. de 2024 16:21:50
 11°17'28,506"S 39°22'44,676"W
 BA-120
 Santaluz
 Bahia



Ivan Rodrigo Ferreira de Almeida
 Ivan Rodrigo Ferreira de Almeida
 Representante Legal
 Global Materiais, Serviços e
 Manutenção LTDA

Evaldo Almeida Moraes
 Engenheiro Civil
 RNP 051417303-3

Foto 12 - ALVENARIA DE VEDAÇÃO DE BLOCOS CERÂMICOS FURADOS NA VERTICAL DE 9X19X39 CM (ESPESSURA 9 CM) E ARGAMASSA DE ASSENTAMENTO COM PREPARO EM BETONEIRA. AF_12/2021

DATA	MUNICÍPIO	EMPREENDIMENTO
30/09/2024	Santaluz	REPARAÇÃO E CONSERVAÇÃO DO ESPAÇO PÚBLICO ÀS MARGENS DA BA-120



Foto 13 - (COMPOSIÇÃO REPRESENTATIVA) EXECUÇÃO DE ESTRUTURAS DE CONCRETO ARMADO, PARA EDIFICAÇÃO INSTITUCIONAL TÉRREA, FCK = 25 MPA. AF_01/2017



Ivan Rodrigo Ferreira de Almeida
 Ivan Rodrigo Ferreira de Almeida
 Representante Legal
 Global Materias, Serviços e
 Manutenção LTDA

Evaldo Almeida Moraes
 Evaldo Almeida Moraes
 Engenheiro Civil
 RNP 051417303-3



Foto 14 - (COMPOSIÇÃO REPRESENTATIVA) EXECUÇÃO DE ESTRUTURAS DE CONCRETO ARMADO, PARA EDIFICAÇÃO INSTITUCIONAL TÉRREA, FCK = 25 MPA. AF_01/2017